

จัดโดย สมาร์ท NZ เอ็ดดูเคชั่น
โทร. 02 710-5515 , 081-665 2233

Summer Course New Zealand

4 สัปดาห์

ณ เมือง 4 สัปดาห์ Christchurch
ณ เมือง Christchurch

"NZ GARDEN CITY"
"NZ GARDEN CITY"
&

"THE MOST ENGLISH OUTSIDE ENGLAND" AND "



ออกเดินทาง
อาทิตย์ 18 เม.ย
กลับถึงเมืองไทย
อาทิตย์ 16 พ.ค.
2553

รับนักเรียนอายุ 13 ปีขึ้นไป

นิวซีแลนด์

ประเทศสวย ผู้คนน่ารักใจดีเป็นมิตรไม่เหยียดผิว ใช้เวลาเดินทางไม่นานเกินไปนัก (~13 ชั่วโมง) ค่าเงินไม่แพง (~24 บาทต่อดอลลาร์ - อัตราเดือนมกราคม 2553)



ไคร้สเชิร์ช

เขตเวย์ของเกาะใต้ สมญานาม "The Most English outside England" และ "NZ Garden City" เป็นเมืองใหญ่อันดับสามของนิวซีแลนด์ ประชากร 380,000 คน ส่วนใหญ่อาศัยอยู่ในตัวเมืองและไม่ได้ประกอบอาชีพทางการเกษตร เมืองนี้ได้รับอิทธิพลจากสถาปัตยกรรมในศตวรรษที่ 19 จึงมีอาคารสถานที่สำคัญใจกลางเมืองที่เป็นมรดกทางวัฒนธรรมตามศิลปะแบบโกธิคให้เห็นประปราย ผู้คนที่อาศัยอยู่ในเมืองนี้มีทั้งผู้ที่สืบเชื้อสายมาจากบรรพบุรุษชาวอังกฤษ สก็อตแลนด์ ดัทช์ เยอรมัน และชนชาติอื่นๆ ทั้งในแถบยุโรปและเอเชีย ไคร้สเชิร์ชเป็นศูนย์กลางของเกาะใต้ทั้งในแง่การศึกษา, เศรษฐกิจ, การเกษตร และการท่องเที่ยว



อุณหภูมิเฉลี่ยของไคร้สเชิร์ชในฤดูใบไม้ร่วง (ระหว่างเดือนมีนาคม-พฤษภาคม) คือ **17-20 องศา** เซลเซียสในเวลากลางวัน และ **4-7 องศา** ในเวลากลางคืน ในบางวันที่มีฝนตกหรือมีความชื้นในอากาศมาก อาจเกิด**น้ำค้างแข็ง (Frost)** จับบนกระจกหน้าต่างเวลาเช้าๆ หากเดินทางออกนอกเมืองไปบนภูเขา มีโอกาสพบเจอฝนที่ตกเป็น**ลูกเห็บเล็กๆ** ได้ นักเรียนที่ไปไคร้สเชิร์ชในฤดูนี้ จำเป็นต้องใส่**เสื้อผ้าขน** กั้น **2 ชั้น** เพื่อความอบอุ่นของร่างกาย

ท่านสามารถดูข้อมูลเพิ่มเติมของเมืองไคร้สเชิร์ชได้จากเว็บไซต์ <http://www.christchurchnz.com>

จัดโดย สมาร์ท เอ็ดดูเคชั่น
โทร. 02 710-5515 , 081-665 2233

โครงการนี้จะให้อะไรกับน้องได้บ้าง?

- น้องๆ จะมีเวลาอยู่ในนิวซีแลนด์ 4 สัปดาห์เต็ม
- ได้เรียนกับเพื่อนฝรั่งชาวกวี ได้พบเพื่อนใหม่นานาชาติจากหลากหลายประเทศ
- ได้ทำกิจกรรมทัศนศึกษาที่จะเปิดโลกทัศน์สำหรับการเรียนรู้ ท่ามกลางธรรมชาติอันสวยงามของนิวซีแลนด์
- ได้เรียนในหนึ่งโรงเรียนที่ดีที่สุดของไครส์เชิร์ช
- ได้ค้นหา ได้รู้จักตัวเอง ได้เป็นตัวของตัวเอง ได้พัฒนาตัวเองในทุกๆ ด้าน ได้มีโอกาสที่จะดึงเอาศักยภาพของตัวเองออกมาใช้ให้เต็มที่ พัฒนาให้เกิดการกล้าพูด กล้าคิด และกล้าแสดงออกเป็นภาษาอังกฤษ
- ได้เรียนรู้วัฒนธรรมตะวันตกที่ยังคงมีความอนุรักษ์นิยม สนใจและให้คุณค่าเราในแบบที่เราเป็น ไม่ใช่เพราะเราเป็นลูกใครหรือเพราะเรารวยหรือว่าจน ไม่สุดโต่งทางความคิด ไม่มีลัทธิแปลกประหลาดให้ต้องหวาดผวา ในสภาพแวดล้อมที่อบอุ่นเป็นกันเอง มีความปลอดภัยในชีวิตและทรัพย์สิน



จำนวนนักเรียนที่สามารถรับเข้าร่วมโครงการ
15-30 คน

อายุขั้นต่ำของนักเรียน

13 ปี และเป็นผู้มีวุฒิภาวะสมวัย สามารถดูแลตนเองในการทำกิจวัตรประจำวันได้

การดูแลนักเรียนระหว่างพำนักที่นิวซีแลนด์

เจ้าหน้าที่ของ สมาร์ท เอ็นแซด เอ็ดดูเคชั่น เดินทางไปด้วยและคอยอำนวยความสะดวกตลอดรายการ โดยเจ้าหน้าที่จะจัดเวลาไปเยี่ยมชมบ้านโฮมสเตย์ของนักเรียนแต่ละคน เพื่อติดตามความเป็นอยู่ของนักเรียนอย่างใกล้ชิด

เดินทางไป-กลับนิวซีแลนด์

สิงคโปร์แอร์ไลน์ (กรุงเทพฯ-สิงคโปร์-ไครส์เชิร์ช)

ท่านสามารถดูข้อมูลของสายการบินได้ที่ <http://www.singaporeair.com>

จัดโดย สมาร์ท NZ เอ็ดดูเคชั่น
โทร. 02 710-5515 , 081-665 2233

ที่พักของนักเรียน

- นักเรียนจะพักกับครอบครัวชาวนิวซีแลนด์ โดยพักเดี่ยว 1 คนต่อ 1 โฮมสเตย์ นักเรียนจะมีห้องนอนส่วนตัวเป็นของตนเอง
- ขั้นตอนการจัดที่พัก มีดังนี้
 - สำรวจลักษณะนิสัย งานอดิเรก อายุ เพศของนักเรียน ประสบการณ์ในการไปอยู่อาศัยหรือเดินทางไปต่างประเทศ ข้อมูลด้านสุขภาพ ชนิดของอาหารที่ไม่รับประทาน ฯลฯ ส่งให้กับทางโรงเรียน
 - โรงเรียนนำข้อมูลของนักเรียนไปจับคู่กับครอบครัวชาวนิวซีแลนด์ที่มีข้อมูลเอื้อต่อกัน
 - สมาร์ท NZ เอ็ดดูเคชั่น นำข้อมูลครอบครัวที่ได้มาขยายผล (ติดต่อครอบครัวโดยตรงเพื่อหาข้อมูลเพิ่มเติม, ขอภาพถ่ายในกรณีไม่มีภาพถ่ายให้ตั้งแต่ต้น, คอนเฟิร์มข้อมูลการเดินทางจากบ้านไป-กลับโรงเรียน)
- เกณฑ์ที่ทางโรงเรียนใช้ในการจัดที่พัก
 - แฟมิลี่ที่รับนักเรียน ต้องเป็นแฟมิลี่ที่จดทะเบียนกับทางโรงเรียน ซึ่งจะส่งเจ้าหน้าที่ไปตรวจสอบสภาพบ้าน โฮมสเตย์ทุกหลังต้องผ่านการสัมภาษณ์ คัดกรอง และผ่านการตรวจสอบประวัติจากกรมตำรวจนิวซีแลนด์ (สมาชิกในบ้านที่มีอายุเกิน 18 ปีทุกคนต้องผ่านการตรวจประวัติอาชญากรรม)
 - ครอบครัวประกอบสัมมาอาชีพ
 - บ้านสะอาด ไม่รกรุงรัง ตั้งอยู่ในสภาพแวดล้อมที่ปลอดภัย ไม่อยู่ในแหล่งอบายมุขหรือแหล่งเสื่อมโทรม
 - พ่อบ้านหรือแม่บ้านต้องมีเวลาดูแลเอาใจใส่นักเรียนด้วยตนเอง เหมือนกับลูกอีกคนหนึ่ง
 - แฟมิลี่ต้องรับผิดชอบจัดหาอาหารให้นักเรียนทั้ง 3 มื้อ (เข้า self-served, เที่ยงแพ็คไปทานที่โรงเรียน, เย็นกลับมารับประทานพร้อมกันกับทุกคนที่บ้าน) และซักรีดเสื้อผ้าให้นักเรียน
 - ไม่รับนักเรียนชาติเดียวกันอยู่ในบ้านหลังเดียวกัน และไม่รับนักเรียนต่างเพศกันอยู่ในบ้านหลังเดียวกัน
 - โฮสต์ต้องไม่ทำธุรกิจหอพักจากบ้านโฮมสเตย์

ตัวอย่างบ้านโฮมสเตย์ที่เคยรับนักเรียนของสมาร์ท NZ เอ็ดดูเคชั่น



โฮสต์มีม-ลินดี สเลเตอร์
กำลังเล่น 3D Scrabble กับนักเรียน
นอร์ธชอร์ซิดี ไอล์แลนด์ – 2007

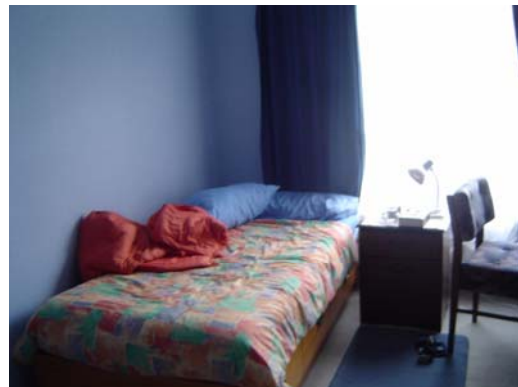

ห้องนอนนักเรียน
ที่บ้านโฮมสเตย์ชานเมืองไครส์เชิร์ช
ไครส์เชิร์ช - 2008

จัดโดย สมาร์ท NZ เอ็ดดูเคชัน
โทร. 02 710-5515 , 081-665 2233

การจัดการเกี่ยวกับเดินทาง เมื่อนักเรียนเดินทางถึงเมือง Christchurch และระหว่างการพักอาศัยใน Christchurch

การเตรียมตัวนักเรียนก่อนออกเดินทาง

Smart NZ Education จะดูแลเพื่อให้นักเรียนทุกคนมั่นใจและสามารถเดินทางไป-กลับระหว่างบ้านโฮมสเตย์/โรงเรียน/downtown ได้ ด้วยการใช้

- ทำ Mapping ตำแหน่งของบ้านโฮมสเตย์และโรงเรียนลงบนแผนที่ของเมือง โดยนักเรียนแต่ละคนจะได้รับแจกแผนที่เมืองคนละ 1 ฉบับ
- ทำ Bus route สำหรับนักเรียนแต่ละคน พร้อมแผนผัง แสดงเส้นทาง และตำแหน่งจุดจอดรถประจำทาง ทั้งจากบ้านไปโรงเรียนในตอนเช้า, จากกลับบ้านในตอนเย็น และเมื่อต้องการนั่งรถเข้าเมืองในวันหยุด
- จัดทำ Metro card ให้ เมื่อเดินทางถึงนิวซีแลนด์
- เจ้าหน้าที่ช่วยทบทวนเส้นทางกับนักเรียนทีละคนจนกว่าจะเข้าใจ
- มีการ์ดเคลือบแข็งให้ทุกคน ซึ่งจะระบุหมายเลขรถประจำทางที่ใช้บ่อย และข้อมูลที่อยู่, เบอร์โทร. ของโฮสต์ สำหรับให้นักเรียนพกใส่กระเป๋าใส่กระดาษติดตัวตลอดเวลา

วันแรกไปถึง

- เมื่อนักเรียนเดินทางถึง Christchurch ทางผู้จัดจะพานักเรียนไปเดินชมย่านการค้าใจกลางเมือง รับประทานอาหารเที่ยง แลกเงิน เปิดบัญชีธนาคาร ชื้อของใช้ส่วนตัวที่อาจยังขาดอยู่ และดูแลให้นักเรียนมีซิมการ์ด สามารถติดต่อกับทางบ้านได้ทันที
- รถชัทเทิลที่รับนักเรียนจากสนามบินจะส่งทุกคนในเมือง แล้วนำสัมภาระของนักเรียนเดินทางล่วงหน้าไปฝากไว้ที่โรงเรียน เพื่อไม่ให้เป็นการต้องนำติดตัวระหว่างการชมเมือง
- พานักเรียนไปทำความรู้จักกับระบบขนส่งมวลชนของเมือง ทำบัตรเมโทรการ์ด อธิบายเส้นทางรถประจำทางที่ผ่านบ้าน/โรงเรียน/เมือง ทำความรู้จักกับระบบขนส่งมวลชนของเมืองไครส์เชิร์ช
- พานักเรียนทุกคนทดลองนั่งรถประจำทางไปยังโรงเรียนลินคอล์น ไฮสคูล
- เมื่อเดินทางถึงโรงเรียน แนะนำนักเรียนให้รู้จักกับเจ้าหน้าที่ของโรงเรียน รับประทานอาหารว่าง
- หลังจากนั้นรอให้โฮสต์มารับนักเรียนที่โรงเรียน ซึ่งจะพอดีกับเวลาเลิกเรียนของทางโรงเรียน

วันอื่นๆ

- โฮสต์มั้มหรือโฮสต์แอดจะเป็นคนพานักเรียนมาโรงเรียนในวันแรก
- นักเรียนเดินทางไป-กลับบ้าน-โรงเรียนโดยรถโรงเรียนหรือรถประจำทาง (รวมในค่าใช้จ่ายเรียบร้อยแล้ว)
- กิจกรรมทัศนศึกษาส่วนมากจะใช้รถมินิบัสเช่าพร้อมคนขับ ยกเว้นบางกิจกรรมที่อยู่ใกล้กับใจกลางเมืองและไม่มีที่จอดรถ นักเรียนจะเดินทางมาทำกิจกรรมด้วยการนั่งรถประจำทางมาพบกันที่จุดนัด

จัดโดย สมาร์ท NZ เอ็ดดูเคชั่น
โทร. 02 710-5515 , 081-665 2233

ค่าใช้จ่ายในการเข้าร่วมโครงการ
147,000 บาท

อัตราค่าธรรมเนียม

- ตัวเครื่องบินไป-กลับ กรุงเทพฯ-ไครส์เชิร์ช ชั้นประหยัด และภาษีสนามบินของทั้งสองประเทศ
- วิชากลุ่มเข้าประเทศนิวซีแลนด์
- ค่าเล่าเรียน 4 สัปดาห์ในโรงเรียนมัธยม, ค่าลงทะเบียนเรียน, ค่าเรียนภาษาอังกฤษเสริม (ESOL)
- โฮมสเตย์ (หนึ่งบ้านต่อนักเรียนหนึ่งคน) ห้องนอนส่วนตัว อาหาร 3 มื้อต่อวัน และซักรีดเสื้อผ้า
- ค่าลงทะเบียนเรียน ค่าบริการจัดหาบ้านโฮมสเตย์ ค่าใช้จ่ายในการดูแลนักเรียนตลอดโปรแกรม
- ค่าเข้าร่วมกิจกรรมทัศนศึกษา พาหนะ ที่พักชั้นดีระหว่างการทำกิจกรรม และอาหารทุกมื้อตามที่ระบุในโปรแกรมทัศนศึกษา
- คาร์ตโรงเรียน สำหรับการเดินทางไป-กลับบ้านและโรงเรียน หรือให้คาร์ตเป็นเงินสด
- ประกันสุขภาพและการเดินทางสำหรับนักเรียนต่างชาติ ในวงเงินเอาประกันสูงสุด 1 ล้านบาท
- โวคาโฟนซิมการ์ด, บัตรโทรศัพท์ทั้งสำหรับนักเรียนและผู้ปกครอง, หนังสือท่องเที่ยวนิวซีแลนด์ เสื้อโปโลสำหรับใส่ในวันเดินทาง และปลั๊กต้อสำหรับใช้กับเครื่องใช้ไฟฟ้าที่นำไปจากเมืองไทย
- เจ้าหน้าที่จากสมาร์ท NZ เอ็ดดูเคชั่น เดินทางด้วยและอยู่กับนักเรียนจนจบโปรแกรมการเดินทาง

กำหนดการ

สรุปจำนวนนักเรียนที่เข้าร่วมโครงการ และส่งใบสมัคร	ภายในวันที่ 20 มีนาคม
ผู้ปกครองชำระค่าลงทะเบียนงวดแรก 40,000 บาท	ภายในวันที่ 20 มีนาคม
ปฐมนิเทศครั้งที่ 1 พร้อมรับเอกสารขอวีซ่า และชำระ เงินส่วนที่เหลือ	วันอาทิตย์ที่ 21 มีนาคม
ปฐมนิเทศครั้งที่ 2 เพื่อรับข้อมูลโฮมสเตย์ และคุย ข้อมูลการเดินทาง (นัดทีละครอบครัว)	วันเสาร์ที่ 3 เมษายน ถึงวันอังคารที่ 6 เมษายน
ออกเดินทาง	วันอาทิตย์ที่ 18 เมษายน เวลา 12.40 น.
ถึงนิวซีแลนด์	วันจันทร์ที่ 19 เมษายน
School Tour, จัดชั้นเรียน, ทำ Placement Test	วันอังคารที่ 20 เมษายน
เริ่มเรียน	บ่ายวันอังคารที่ 20 เมษายน
เรียนวันสุดท้าย	วันศุกร์ที่ 14 พฤษภาคม
เดินทางกลับไทย	วันอาทิตย์ที่ 16 พฤษภาคม
กลับถึงเมืองไทย	วันอาทิตย์ที่ 16 พฤษภาคม เวลา 20.00 น.

รายการเอกสารและของที่ระลึกสำหรับนักเรียนที่เดินทางโปรแกรมนี้

- คู่มือนักเรียน ซึ่งประกอบด้วยรายละเอียดของเมืองที่จะไปอยู่ (สภาพภูมิอากาศ,ความเป็นอยู่ทั่วไป), การปฏิบัติตนในบ้านโฮมสเตย์,การเตรียมการเรื่องเงินที่จะให้นักเรียนติดตัว, การโทรศัพท์ติดต่อกับทางบ้าน, ข้อปฏิบัติและข้อควรระวังสำหรับการตรวจคนเข้าเมือง, คำแนะนำในการเตรียมของใช้, ข้อแนะนำสำหรับการจัดกระเป๋าเดินทาง, รายการของที่ควรจะนำหรือไม่ควรนำติดตัวไป, ลักษณะอากาศในสัปดาห์ที่นักเรียนจะออกเดินทาง ฯลฯ)
- แฟ้มข้อมูลส่วนตัวสำหรับนักเรียนแต่ละคน ประกอบด้วยสำเนาพาสปอร์ต, สำเนาวีซ่าเข้านิวซีแลนด์ของนักเรียน, ข้อมูลโรงเรียน. ข้อมูลหลักสูตรที่จะไปเรียน, ตัวอย่างตารางเรียนในแต่ละวัน, ข้อมูลติดต่อบุคคลที่จะดูแลนักเรียนในเรื่องต่างๆ พร้อมหมายเลขโทรศัพท์ฉุกเฉินทั้งที่ไทยและนิวซีแลนด์, ข้อมูลของโฮสต์แฟมิลี่ พร้อมที่อยู่,หมายเลขโทรศัพท์บ้าน,มือถือโฮสต์,อีเมลแอดเดรส และข้อมูลของผู้ที่อยู่อาศัยภายในบ้าน, แผนที่บ้าน, การเดินทางจากบ้านไปยังโรงเรียนทำได้ด้วยวิธีไหนบ้าง, ข้อมูลรถประจำทางสายที่จะต้องใช้จ่ายประจำ ทั้งจากบ้านไปในเมือง และจากบ้านไป-กลับโรงเรียน, ข้อมูล City Exchange, แผนที่ City Exchange, ตัวอย่างบัตรโดยสาร Metro Card, ใบขาออกจากกรุงเทพฯ และใบขาเข้าประเทศนิวซีแลนด์ พร้อมบรรยายสรุปให้อย่างละเอียด และเปิดโอกาสให้ซักถามจนนักเรียนและผู้ปกครองหมดข้อสงสัย
- แผนที่เมืองไครส์เชิร์ช มูลค่าฉบับละ 100 บาท
- ซิมการ์ดของโวดาโฟน นิวซีแลนด์ สำหรับนักเรียนใส่ในโทรศัพท์มือถือที่นำติดตัวไปจากเมืองไทย มูลค่า 29 เหรียญ
- บัตรโทรศัพท์ระหว่างประเทศสำหรับนักเรียนโทร.กลับเมืองไทย* มูลค่า 10 เหรียญ (โทร.ได้ประมาณ 250 นาที)
- บัตรโทรศัพท์ระหว่างประเทศ I-Talk สำหรับผู้ปกครองที่เมืองไทยโทร.หานักเรียน มูลค่า 300 บาท
- หนังสือ "คู่มือนักเดินทางนิวซีแลนด์" มูลค่าเล่มละ 200 บาท 1 เล่ม
- Travel Adaptor ปลั๊กแปลงสำหรับใช้เสียบเครื่องใช้ไฟฟ้าที่นำไปจากเมืองไทย
- เสื้อยืดโปโลแขนสั้น ปักข้อความ New Zealand สำหรับใส่ในวันเดินทาง
- ป้ายติดกระเป๋าเดินทาง พร้อมชื่อ,ที่อยู่,หมายเลขโทรศัพท์ ท่านละ 3 ใบ

จัดโดย สมาร์ท NZ เอ็ดดูเคชั่น
โทร. 02 710-5515 , 081-665 2233

โรงเรียนลินคอล์น ไฮสคูล (LHS- LINCOLN HIGH SCHOOL)

[HTTP://WWW.LINCOLN.SCHOOL.NZ](http://www.lincoln.school.nz)

ข้อมูลจำเพาะของโรงเรียน

Lincoln High School เป็นโรงเรียนมัธยมศึกษาของรัฐ รับนักเรียนอายุตั้งแต่ 13 -17 ปี เข้าเรียนในระดับชั้น Year 9-13 (เทียบเท่า ม.3 – หลักสูตรเตรียมเข้ามหาวิทยาลัย) เป็นโรงเรียนมัธยมที่มีผลสัมฤทธิ์ทางการศึกษาสูงที่สุดแห่งหนึ่งของนิวซีแลนด์ ตัวโรงเรียนเป็นอาคารทันสมัยหลายหลังต่อเนื่องกัน ตั้งอยู่ที่เมือง Lincoln (ประชากร 4,000 คน) ซึ่งเป็นเมืองบริวารของไครสต์เชิร์ช (ประชากร 380,000) และอยู่ใกล้กับมหาวิทยาลัยลินคอล์น <http://www.lincoln.ac.nz> ซึ่งมีหลักสูตรเด่นทางด้าน การบริหาร การเกษตร, บริหารธุรกิจ และการจัดการการท่องเที่ยว

ปัจจุบันโรงเรียนมีนักเรียนนิวซีแลนด์รวมทั้งสิ้นประมาณ 1,300 คน และมีนักเรียนนานาชาติที่ไปเรียนระยะยาวอยู่ประมาณ 50 คน นักเรียนเหล่านี้มาจากประเทศต่างๆ เช่น ญี่ปุ่น จีน เกาหลี ไทย บราซิล เยอรมนี ชิลี อาร์เจนตินา ฯลฯ

นักเรียนของ Lincoln High School มีทั้งที่อาศัยอยู่ในเมืองลินคอล์น และที่เดินทางไป-กลับจากตัวเมืองหรือชานเมือง Christchurch โดยโรงเรียนอยู่ห่างจาก Downtown Christchurch ประมาณ 25 กิโลเมตร ใช้เวลาเดินทางเพียงประมาณไม่เกินครึ่งชั่วโมง นักเรียนนานาชาติส่วนมากเลือกที่จะอยู่บ้านโฮมสเตย์ที่อยู่กึ่งกลางระหว่างสองเมือง โดยใช้บริการรถรับส่งของทางโรงเรียน

เนื่องจากอยู่ใกล้กับมหาวิทยาลัยลินคอล์น ชุมชนชาวลินคอล์นจึงประกอบไปด้วยคณาจารย์และนักศึกษาทั้งที่เป็นชาวนิวซีแลนด์เองและที่เดินทางมาจากหลากหลายประเทศทั่วโลก



จากซ้ายไปขวา :

- 1) นักเรียน LHS แปรอักษรเป็นชื่อโรงเรียน เห็นตัวเมืองลินคอล์น เป็นฉากหลัง
- 2) นักเรียน LHS ทั้งหญิงและชายในเครื่องแบบนักเรียน
- 3) อาคารหลักของโรงเรียน
- 4) ยิมเนเซียมหลังใหม่

การเรียนซัมเมอร์ที่ Lincoln High School

- จำนวนวันที่ไปโรงเรียนคือ 18 วัน ตั้งแต่วันอังคารที่ 20 เมษายน ถึงวันศุกร์ที่ 14 พฤษภาคม 2553
- เรียนภาษาอังกฤษ ESOL (English for Speaker of Other Language) ในช่วงเช้าจันทร์-ศุกร์ กับอาจารย์พิเศษที่เชี่ยวชาญการสอนภาษาให้นักเรียนต่างชาติ คิดเป็นจำนวนชั่วโมงเรียนภาษาอังกฤษ ESOL 12-15 ชั่วโมงต่อสัปดาห์
- ช่วงบ่าย จันทร์-ศุกร์ วันละ 2 ชั่วโมง จัดให้เรียนร่วมกับนักเรียนนิวซีแลนด์ในชั้นเรียนปกติของทางโรงเรียน ซึ่งจะจัดนักเรียนเข้าชั้นเรียนตามอายุ (อายุ 13 อยู่ Year 9, อายุ 14 อยู่ Year 10, อายุ 15-16 อยู่ Year 11)
- เมื่อรวมการเรียนในทั้งสองโปรแกรมแล้ว คิดเป็นจำนวนชั่วโมงเรียนทั้งสิ้น 18-23 ชั่วโมงต่อสัปดาห์ หรือเท่ากับ 75 ชั่วโมงตลอดระยะเวลาที่ไปเรียน 4 สัปดาห์
- เวลาที่ใช้ในการเรียนภาษา เทียบเท่าได้กับการเรียนภาษาอังกฤษในโรงเรียนไทยราวๆ 3 เดือนครึ่ง หากปกตินักเรียนเรียนภาษาอังกฤษที่โรงเรียนทุกวัน วันละหนึ่งชั่วโมง

สัปดาห์ที่	ESOL Class (ชั่วโมง)	Kiwi Classes (ชั่วโมง)	จำนวน ชั่วโมงเรียน
1	9	6	15
2	15	8	23
3	12	6	18
4	15	4	23
รวม 4 สัปดาห์	51	24	75



ภาพถ่ายจากสถานที่จริง – LINCOLN HIGH SCHOOL, CHRISTCHURCH

จากบนลงล่าง ไล่จากซ้ายไปขวา :

ชั้นเรียนนานาชาติ วิชา ESOL (English for Speakers of Other Language), นักเรียน LHS ใช้คอมพิวเตอร์, ชั้นเรียนวิชาฟิสิกส์
นักเรียนวิชา Hospitality (อาหารและการโรงแรม) พร้อมผลงาน, วงขับร้องประสานเสียงของ LHS, BBQ ปาร์ตี้นักเรียนนานาชาติ

กิจกรรมทัศนศึกษา

รวมทั้งสิ้น 34 กิจกรรม

พร้อมอาหารมื้อหลักจำนวน 9 มื้อ, อาหารว่าง 12 มื้อ

และที่พักระดับ Qualmark 4-star จำนวน 2 คืน

วันที่	กิจกรรม	อาหาร/ของว่าง/เครื่องดื่ม
19/04/10	Christchurch City <ul style="list-style-type: none"> • City Mall • Bus Exchange 	Afternoon tea ที่โรงเรียน (snack & refreshments)
20/04/10	Lincoln <ul style="list-style-type: none"> • Placement Test & School Tour* 	Morning tea ที่โรงเรียน
21/04/10	Christchurch City <ul style="list-style-type: none"> • Archery (ฝึกยิงธนู) 	Afternoon tea & snack
24/04/10	Christchurch City <ul style="list-style-type: none"> • International Antarctic Centre • Riccarton Mall (Lunch & Shopping) • Canoeing in the Avon River 	- - -
25/04/10	Christchurch City <ul style="list-style-type: none"> • Cathedral Climb • Historic Tram Ride • Christchurch Arts Gallery • Christchurch Arts Centre • Canterbury Museum • Riding Bicycle in the Park 	Afternoon tea (snack & refreshments)
28/04/10	Christchurch City <ul style="list-style-type: none"> • Caddyshack Indoor Mini Golf 	-
01/05/10	Rubicon Valley, Springfield <ul style="list-style-type: none"> • Farm Tour • Farm Show • Horse Riding 	BBQ Lunch
05/05/10	Christchurch City <ul style="list-style-type: none"> • Indoor Rock Climbing at the Roxx 	

* เป็นกิจกรรมภายในโรงเรียน ไม่นับรวมใน 34 กิจกรรมทัศนศึกษา

กิจกรรมทัศนศึกษา

รวมทั้งสิ้น 34 กิจกรรม

พร้อมอาหารมื้อหลักจำนวน 9 มื้อ, อาหารว่าง 12 มื้อ

และที่พักระดับ Qualmark 4-star จำนวน 2 คืน

วันที่	กิจกรรม	อาหาร/ของว่าง/เครื่องดื่ม
07/05/10	Christchurch - Queenstown <ul style="list-style-type: none"> • Lake Tekapo • Lake Pukaki • Queenstown Mall • Overnight in Queenstown 	Morning snack Lunch Afternoon snack Dinner
08/05/10	Queenstown - Arrowtown <ul style="list-style-type: none"> • Skyline Gondola • Luge • Viewing Bungy Jumping • Jet Boat Ride • Visit to Arrowtown • Overnight in Arrowtown 	Breakfast Morning snack Lunch Afternoon snack Dinner
09/05/10	Queenstown - Christchurch <ul style="list-style-type: none"> • Wanaka & Puzzle World • Cromwell • Mount Cook Salmon Farm 	Breakfast Morning snack Lunch Afternoon snack
12/05/10	Lincoln Township <ul style="list-style-type: none"> • University Visit (Lincoln University) 	Afternoon snack
13/05/10	Christchurch City <ul style="list-style-type: none"> • New Brighton Beach & Pier • New Brighton Public Library • Queen Elizabeth II Leisure Centre (swim & play hydrosides) 	Afternoon tea at a Thai restaurant in New Brighton (อาหารว่างแบบไทยๆ)
14/05/10	Lincoln & Christchurch <ul style="list-style-type: none"> • Farewell Party* • LanoCreme Factory • Northlands Mall 	Buffet Lunch (Thai & Kiwi style) ให้นักเรียนเชิญเพื่อนกวีมาทานด้วยได้คนละ 1 คน

* เป็นกิจกรรมภายในโรงเรียน ไม่นับรวมใน 34 กิจกรรมทัศนศึกษา